月刊データーランド

発行日:2020/ 10/19
No.136

ITを活用したコミュニケーション

クラウドメール

Webブラウザ上から送受信を行うことができる
メールサービス。Gmail、Yahooメール、Outlookなど

メールとチャットを使い分ける

- ●エビデンスを残しておくべき場合はメール
- ●複数人に周知させるべき内容の場合はチャット
- ●緊急性がある場合はチャットで連絡を
- ●社内連絡はチャット、社外連絡はメール
- ●緊急性の高い内容は電話を使用する

クラウドメールのメリット

- ◆インターネット接続ができる環境ならどこでも使える
- ◆メールボックス容量が大きい
- ◆設備費用を抑えられる
- ◆サーバーの設置・管理が不要
  セキュリティ管理も同時に行うことができる

クラウドメールのデメリット

- ◆クラウド導入時の作業が大変な場合がある
- ◆カスタマイズしにくい
- ◆ランニングコストが高くなる場合がある
  長期的に見た場合利用人数の多さや容量の大きさ等によって
  オンプレミスの方が低コストとなる可能性もあります

	チャット	メール
スピード	手軽・迅速 一度やり取りした相手にはすぐメッセージを送れる	形式的で時間を要する 宛先メールアドレスの入力が必要
やり取りの後追	同じグループでのやり取りはスレッドに残るのでスクロールして確認できる	１通１通開いて確認する必要がある
資料の共有	手軽にファイルを送信できる ストレージ機能を利用することでいつでも参照できる	メールに添付することができる 後で確認する場合、添付したメールを探さなくてはいけない
通話 コミュニケーション	リアルタイムにやり取りできる 音声通話・ビデオ通話のあるツールやプランもある	リアルタイム性に乏しい
心理的距離	フランクなやり取りがしやすいため距離が近い	チャットに比べてフォーマルなやり取りに向いている

イチョウ

花言葉は「荘厳」「長寿」「鎮魂」樹木として長寿で、樹齢千年以上のものもあります。雌雄異株の植物で、花の形も雄株と雌株で異なり、春に新芽が芽吹く頃に咲きます。雌株は銀杏をつける頃に臭いを放つため、街路樹には雄株が多いです。約二億年前から存在する「生きた化石」と呼ばれる植物で、太古の昔には世界中で自生していたと考えられていますが、現存するのは中国原産の1種類のみです。

お問合せはデーターランドまで!!

事務処理のＳＯＳも

お問合せ

交換した名刺をデータ化したい
たまった領収証を整理して欲しい
毎月2～3日だけ事務処理して欲しい　等々

ご相談ください

FAX 0265-21-2080

営業時間：月曜日～金曜日　9:00～17:00

https://www.dataland.co.jp

お問合せ クリック

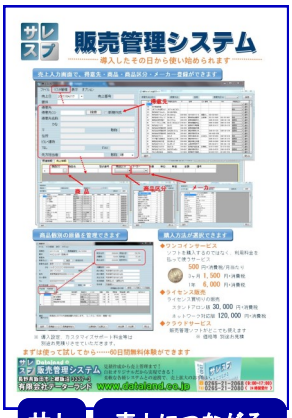

サレスプ　売上につながる販売管理システム

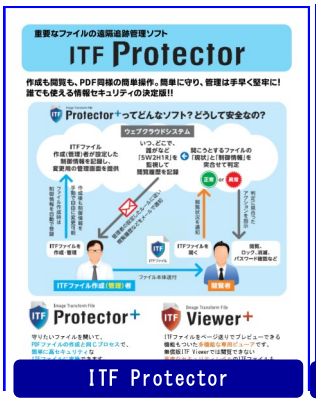

ITF Protector

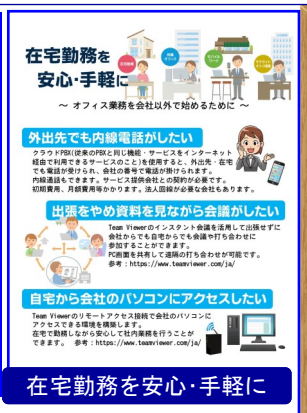

在宅勤務を安心・手軽に

有限会社データーランド
〒395-0002 長野県飯田市上郷飯沼3337-3
TEL 0265-21-2068 FAX 0265-21-2080
http://www.dataland.co.jp

イラストACのイラスト等を使用しています

がんばろう飯田
応援割宿泊キャンペーン

キャンペーン期間 ～2021/2/28(予定)
※新型コロナウィルス感染症の再流行など
　により、事業延期または中止の場合あり
宿泊 半額割引(上限5000円)

宿泊すると割引券がついてくる！
- ・飲食施設等割引クーポン
- ・ウェルカム給油チケット
- ・日本一の焼肉のまち飯田割引クーポン

詳しくは
https://www.city.iida.lg.jp/site/covid19/iidaouenwari2020.html
入手方法、使用方法等は上記サイトでご確認ください