月刊データーランド

発行日：2020/ 12/15
No.138

Amazon Alexa 使ってみました

「アレクサ」と話しかけるだけで、音楽の再生、天気のチェック、テレビや照明の操作など様々なことができます。

「アレクサ、ビートルズをかけて」
「アレクサ、おすすめの曲をかけて」
アーティスト名、曲名、ジャンル、曲の雰囲気などを指定して音楽を流せます。 Amazon MusicやApple Music、Spotifyなど、各種音楽配信サービスを利用できます。
（サービスの利用には別途登録・契約が必要な場合があります）

「アレクサ、今日の天気は」
「アレクサ、15分のタイマーをセットして」
家電の操作も声で簡単に手が離せない時でも、リモコンを探したり、スイッチを押す必要がなくなります。

「アレクサ、テレビをつけて」
「アレクサ、電気をつけて」
スマートプラグを使うと、照明など家電の電源を声でオン/オフできます。
（電気用品安全法により、電気ストーブや電熱器など特定の電気用品は本製品に接続し音声等で遠隔操作することが禁じられている場合があります）

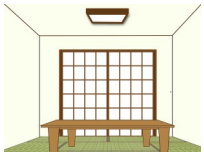

アレクサ 電気をつけて

アレクサ 電気を消して

離れているところでも電気が点けられる！

・言葉に反応してくれない
・「アレクサ」のネーミングになじみがないので高齢になるほど覚えられない

●この二つを取付けてAlexaを使ってみました

プラグイン式スマートスピーカーのEcho Flexは、電源コンセントに差し込むだけ。即座に情報を得る、天気を確認する、スマート家電を操作するなど、音声を使って様々なことができます。※wifi環境が必要です。また、初回起動時には設定が必要です。

Echo Flexプラグイン式スマートスピーカー with Alexa
※Amazon購入は要確認

gosundスマートプラグ
Alexa, Google Home, Siriに対応
gosundスマートプラグを使い、アプリを介して、どこにいても、自宅の扇風機、照明またはその他の小型電気器具(最大15A)を制御できます。
電子レンジや扇風機などにgosundスマートコンセントを接続し、Alexaに話しかけて電源のオン/オフが音声で操作できます。

Gosundスマートプラグ Wi-Fiスマートコンセント コンセントタイマー遠隔操作 Alexa/Google Home/Echo 対応 音声コントロール ハブ不要

今年の漢字

密

日本国内・世界で新型コロナウィルスの感染拡大、全国小中高の休校、高校野球春夏中止、東京五輪・パラリンピック延期、レジ袋の有料化、藤井聡太七段が最年少タイトル、としまえん閉園、菅義偉首相・新政権スタート、立皇嗣の礼、ソフトバンク4年連続日本一鬼滅の刃、嵐活動休止 等々 流行語大賞は 3密、あつ森、アベノマスク、アマビエ、ソロキャンプ、GoToキャンペーン等々

事務処理のSOSも

お問合せ

交換した名刺をデータ化したい
たまった領収証を整理して欲しい
毎月2～3日だけ事務処理して欲しい 等々
ご相談ください

FAX 0265-21-2080

https://www.dataland.co.jp
お問合せ クリック

営業時間：月曜日～金曜日 9:00～17:00

サレスプ 売上につながる販売管理システム

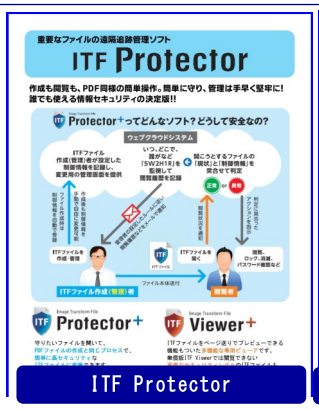

ITF Protector

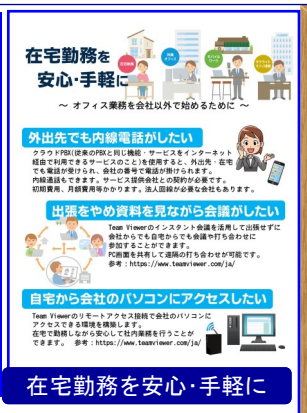

在宅勤務を安心・手軽に

干し椎茸

椎茸に含まれる主な成分は、エリタデニン、βグルカン、レンチナン、ビタミンB_2、ビタミンD、食物繊維など
生椎茸100ｇ＝干し椎茸10ｇ、摂取できる栄養の分量は同じ位！

お求めはフルタヤ椎茸で！
https://www.furutaya.com/

ギフトにも最適！

有限会社データーランド
〒395-0002 長野県飯田市上郷飯沼3337-3
TEL 0265-21-2068 FAX 0265-21-2080
http://www.dataland.co.jp

イラストACのイラスト等を使用しています