月刊データーランド

発行日：2022/ 2/14
No.152

新型コロナウィルスの影響を乗り切る!!

事業復活支援金

新型コロナウイルス感染症により大きな影響を受ける事業者に2022年3月までの見通しを立てられるよう、地域・業種問わず、固定費負担の支援として、5か月分の売上高減少額を基準に算定した額を一括給付する制度

申請期間　2022年1月31日（月）～5月31日（火）

給付額　中小法人等 上限最大 250万円　個人事業者 上限最大 50万円

給付額　基準期間の売上高－対象月の売上高×5か月分

※基準期間 2018年11月～2019年3月/2019年11月～2020年3月/2020年11月～2021年3月のいずれかの期間

売上高減少率	個人	法人		
		年間売上高 1億円以下	年間売上高 1億円超～5億円以下	年間売上高 5億円超
▲50%以上	50万円	100万円	150万円	250万円
▲30以上50%未満	30万円	60万円	90万円	150万円

給付対象　①と②を満たす中小法人・個人事業者が給付対象

①新型コロナウィルス感染症の影響を受けた事業者

②2021年11月～2022年3月のいずれかの月（対象月）の売上高が、2018年11月～2021年3月の任意の同じ月（基準月）の売上高と比較して50%以上又は30%以上50%未満減少した事業者

詳しくは 経済産業省 https://www.meti.go.jp/covid-19/
事業復活支援金 https://jigyou-fukkatsu.go.jp/

IT導入補助金

2022年実施「IT導入補助金」の主な変更点

PC、タブレット、レジ等の購入費用も対象に
PCタブレット等は補助金額10万円まで、レジ等は補助金額20万円まで、補助率 2分の1でハードの購入費用も対象になります。

少額のITツール導入は補助率 3/4
補助金額50万円のITツール導入の補助率は、3/4になります。

ITツールの補助上限額補助率の変更
ITツールの補助金額の上限は350万円まで、50万円～350万円までの補助率3分の2となります。

★インボイス対応の為に、会計ソフトとPCを購入等の用途には使いやすそうです。

事務処理のＳＯＳも
交換した名刺をデータ化したい
たまった領収証を整理して欲しい
毎月2～3日だけ事務処理して欲しい　等々
ご相談ください

お問合せ

FAX 0265-21-2080

https://www.dataland.co.jp
お問合せ クリック

営業時間：月曜日～金曜日　9:00～17:00

天赦日

（てんしゃび）天の百神（ひゃくしん）が地上の万物の罪を赦（ゆる）す日であり、全てのことにおいて縁起が良いとされる日本の暦では最上の大吉日だといわれています。新しいことを始める・投資・結婚・入籍・宝くじの購入・ギャンブル・金庫や財布の購入・断捨離・開運祈願など、天赦日は、持って生まれた運や状況に関わらず、全ての人たちに平等なチャンスを与えてくれる日とされています。

サレスプ　売上につながる販売管理システム

遠隔監視システム

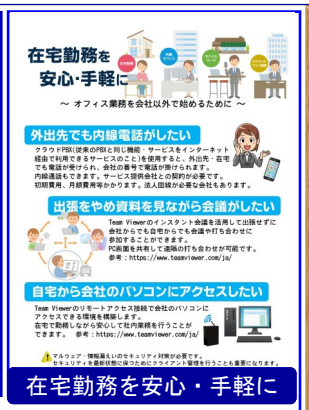

在宅勤務を安心・手軽に

有限会社データーランド
〒395-0002 長野県飯田市上郷飯沼3337-3
TEL 0265-21-2068 FAX 0265-21-2080
http://www.dataland.co.jp

イラストACのイラスト等を使用しています

長野県下伊那の紹介 － 根羽村 －

http://nebamura.jp/
NEVER FOREST いまだかつてない森
森と生きていく。
人口900人、森林が占める面積が92%

ネバーランド
https://nebaland.com/
←ネバーランドのつるし雛