月刊データーランド

発行日：2014/ 10/6
№64

クラウド・ITビジネスメッセ in 名古屋

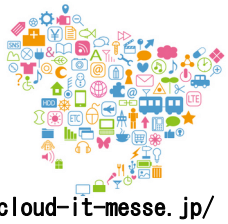

http://cloud-it-messe.jp/

日時：10月10日（金）　9:00～18:00
会場：愛知県産業労働センター
　　ウィンク愛知 7F
　　愛知県名古屋市中村区名駅4丁目4-38
　　（名古屋駅より徒歩5分）

来場者には 1等：ルンバ780 等の豪華商品ゲットのチャンス！

ご来場お待ちしております

フェイスブックにて出展企業の紹介
https://www.facebook.com/cloudmesse

確かな技術輸送で、付加価値のある物流サービスを提供する「カツマタグループ」の紹介

「技術輸送」という言葉は耳慣れないかもしれません。
会社や取引先などで「こんなものどうやって運べばいいんだろう」とお困りの時、是非ご相談いただきたいサービスです。

カツマタグループは、関連企業を含めトータルで物流サービスを提供できる会社です。
半導体・ＦＰＤ製造装置・医療機器などの搬出・搬入や輸送業務に実績があります。
大きな設備や重たい設備の導入のとき、倉庫業務や倉庫管理についても、豊富な経験と搬送技術がお役にたてるはずです。

また、こんな分野でも利用できるものとして、ホテルや宴会場での、出張イベントへのケータリング輸送もお任せください。
料理や食材を安全・衛生的に輸送し、用途・規模・目的に応じた車種選定手配やお客様の要望に柔軟に対応できます。
これまでに、外務省、首相官邸、迎賓館、ビックサイトなどで実績があり、自治体や地域おこしイベントでも、活用いただけると思います。
ロコミでのリピート利用を多くいただいています。

興味を持たれた方は、会社概要やロジステックサービス資料を送付させていただきますので、是非ご連絡ください。

<ご相談お問合せ>
有限会社データーランド　市瀬まで
TEL:0265-21-2068　FAX:0265-21-2080
E-mail　syou_land@dataland.co.jp

<＞協力＞
株式会社カツマタテクニカルトランスポート

寒露

十月八日頃　草木に冷たい露が降りる頃。朝晩だけでなく、昼間でも肌がひんやりとしはじめ、秋も本番を迎えます。
寒露の頃は空気も澄み、すがすがしい青空が広がります。抜けるような青空を「秋晴れ」といったり、「天高く馬肥ゆる秋」といったりします。
移動性高気圧の乾いた空気のために澄み渡り、いつもより上空の雲までよく見えるからです。

「子」

読み方は「こ」「し」「ね」それから様子の「す」
店名で「子子/ねね」「子子子/こねこ」があります。
苗字で「子子子子/すねごし、すねこし」さんがあるそうです。
日本に昔から伝わる言葉遊びで
「子子子子子子子子子子子子」
ねこのこ、こねこ、ししのこ、こじし
（猫の子子猫、獅子の子子獅子）と読みます。

この問題を考え出したのは嵯峨天皇、解いたのは小野篁であると伝えられています。

また、後ろに「子」の字のつく言葉が多くあります。
黒子（ほくろ）、椅子（いす）、帽子（ぼうし）、梯子（はしご）、餃子（ぎょうざ）、茄子（なす）、菓子（かし）、格子（こうし）、獅子（しし）、団子（だんご）、調子（ちょうし）、弟子（でし）、拍子（ひょうし）、面子（めんつ）、緞子（どんす）、杏子（あんず）、骰子（さい）、等々

サレスプ　売上につながる販売管理システム

サレスプ で業務改善

ポス・キューブ

有限会社データーランド
〒395-0002 長野県飯田市上郷飯沼3337-3
TEL 0265-21-2068 FAX 0265-21-2080
http://www.dataland.co.jp

出展します

かわしんビジネス交流会
10/24(金) 25(土)
10:00～16:00
豊川市総合体育館
愛知県豊川市
ブースNo. 4

ポス・キューブを展示します
メッセナゴヤ2014
11/5(木) ～8(土) 10:00～17:00
ポートメッセなごや
㈱ 金沢エンジニアリングシステムズ様のブースに展示させていただきます